

やひこ 千年物語

色彩に酔いしれる、
弥彦の秋

彌彦神社

弥彦の新キャラ
ミコびよんです。
よろしく。



TAKE FREE
ご自由にお持ちください

弥彦 菊まつり

第60回新潟県菊花展覧会

期間:11月1日(日)~24日(火)

【主催】新潟県・新潟県菊花連盟

【後援】厚生労働省・彌彦神社



厚物



江戸菊



肥後菊



一文字



管物

日本最大の
菊まつり。
約3000鉢もの作品が
神社を彩る

ともあり、県内外の菊作り愛好家が一年間、丹精込めて育てた名作が多数出品される。一本の幹から伸びる千輪近くもの菊花を円形状に仕立てた大菊の数咲きや、中菊の古典菊、小菊懸崖、盆栽をはじめ、趣向を凝らした華やかな菊が境内を鮮やかに彩る。なかでも、毎年テーマを変えて作られる三万本の挿芽小菊による「大風景花壇」はダイナミックな景観で訪れる人を魅了する。

伝統的色彩美、「菊」の世界を体感
越後一宮・彌彦神社の境内で開催される弥彦菊まつりは、その出品数、品目数において日本最大級の菊花展覧会。この展覧会は御奉納と品評会を兼ねているこ



鮮やかな
色彩に酔いしれる
弥彦の秋

彌彦神社・弥彦公園もみじ谷 ライトアップ

彌彦神社一の鳥居と玉の橋、そして弥彦公園もみじ谷のライトアップを行います。

期間:10月31日(土)～11月23日(祝) 時間:17時～21時30分

TOPICS

柏崎・弥彦・長岡越路

越後三大紅葉ライトアップスタンプラリー

期間:10月31日(土)～11月29日(日)

応募用紙にスタンプを集めて応募箱に投函してください。抽選で各地域の名産品をプレゼント。
スタンプは弥彦観光案内所に設置しています。



越路もみじ園
長岡市朝日600



松雲山荘
柏崎市緑町3-1



弥彦公園もみじ谷
弥彦村弥彦667-1

弥彦駅から徒歩1分。13万平方メートルにも及ぶ広大な弥彦公園は、その時季ならではの花や植物などが觀賞できるとあって、多くの観光客が足を運ぶ人気のスポット。なかでも、弥彦公園もみじ谷の紅葉が見頃を迎える10月下旬から11月中旬は、その美しい光景をひと目見ようと、一年で最も多くの人が訪れる。真紅に染まった約400本もの紅葉は一瞬で見ることのできる。ライトが照らされることで陰影が濃くなり、日中とは違う紅葉の表情に出会うことになるだろう。ライトアップは弥彦公園のほかにも、彌彦神社一の鳥居や玉の橋でも行われるので、こちらにも足を運んでほしい。

絢爛豪華な自然のアートは
圧巻の美しさで心を奪う

弥彦公園
もみじ谷

期間限定

紅葉弁当

今年も地元飲食店から期間限定提供のお弁当を作ってもらいました。秋の弥彦散策のお供にどうぞ。

提供期間:10月24日(土)~11月23日(祝)

ご注文の流れ

- step1. 事前に電話でお店に注文する ※各店ともにキャンセルは前日の午前中までとなります。また、数量限定のため、ご予約過多の場合はお受けできないことがあります。ご了承ください。
- step2. お弁当をお店に受け取りに行く
- step3. お弁当を持って弥彦を散策

かきのもとやレンコンをはじめ、秋に旬を迎える食材が豊富に並ぶ。ボリュームも満点。

大山鮮魚店 1,200円(税込)

Information
 弥彦村大字上泉1890
 [P.07 MAP.F3]
 TEL.0256-94-2161
 9:00~18:00
 ●注文方法:電話のみ
 ●最低個数:3個
 ●予約受付:
 受取日2日前の午前中まで



木原鮮魚店 1,100円(税込)

豊かな彩りと種類豊富な料理が特徴。鮮魚店が作るお弁当らしく、魚介をふんだんに使用。

Information
 弥彦村大字麓5822 [P.08 MAP.A3]
 TEL.0256-94-2447 10:00~19:00
 ●注文方法:電話のみ ●最低個数:5個
 ●予約受付:受取日の2日前まで
 ※写真はイメージです



釜めし弥彦 1,200円(税込)

釜めし一筋50年の割烹がお届けする人気の2段弁当。『あさり釜飯弁当』をはじめ秋の味覚を豊富に取り入れた逸品。

Information
 弥彦村大字弥彦1127 [P.08 MAP.C3]
 TEL.0256-94-2245
 11:00~14:00/17:30~20:00
 ●注文方法:電話のみ ●最低個数:3個
 ●予約受付:受取日の3日前まで
 ※弁当の受付は14:00まで



秋限定メニューが



大鳥居のパン屋さん Le・Lapinの 弥彦産イチジクのフルーツサンド 330円(税込)

主役は弥彦産イチジク

弥彦で生産された大きなイチジクが半分入った映え系メニュー。自家製のカスタードクリームと生クリームがたっぷり入り、食べ応えも十分。それぞれの素材のおいしさが実感できる逸品だ。

弥彦村矢作7297-1 TEL.0256-77-8509
 8:00~18:00(パン売り切れ次第終了)
 火曜、月1回月曜定休



分水堂菓子舗の パンダ焼かぼちゃ餡 160円(税込)

かぼちゃ餡は10月上旬まで

国産米粉を用いた、もちりとした食感の生地に入ったかぼちゃ餡。上品なかぼちゃの風味は米粉生地と相性抜群。かぼちゃ餡は10月上旬まで提供。それ以降は、栗や紫芋の餡が入ったパンダ焼を販売。

弥彦村弥彦1041-1 TEL.0256-94-2282
 9:00~16:00 水曜、第3木曜定休

ずらり 弥彦うまいもんグルメ

食欲の秋を満たしてくれる季節限定メニューをご紹介します!

かめや弥彦店の

栗おこわ 420円(税込)

素材のおいしさを堪能しよう

新潟産のうるち米を使用したおこわは、上品な醤油の風味が印象的。秋の味覚、栗のほか、金時豆がバランスよく入り、おこわのおいしさを引き立てる。あんこが入った『栗おこわ団子』(3個660円税込)も人気。

弥彦村大字弥彦2918
 TEL.0256-94-5471
 10:00~16:30 不定休



SWEETS SHOP 3 o'clockの

ほうじ茶ラテ

(S)540円(税抜)・(M)590円(税抜)・(L)690円(税抜)

ほうじ茶の風味がクセになる!

愛知県西尾市で1888年に創業した業界トップクラスの抹茶メーカー、あいやのほうじ茶粉末を使用したラテ。中には自家製のほうじ茶プリンが入っていて、食感も楽しめる。生クリームのボリュームもうれしい。

弥彦村弥彦1121
 おもてなし広場内
 TEL.090-2211-0969
 10:00~16:00
 水曜定休



うさぎ家の

明太クリームうどん 680円(税込)

明太子の食感も楽しめます!

あごダシのスープと豆乳が絶妙な味わいを演出。明太子をほぐすと粒がうどんに絡まり、モチモチとしたうどんの食感と、プチプチとした明太子の食感が同時に味わえる新感覚の一品。来年の春先までの提供予定。

弥彦村弥彦1121
 おもてなし広場内
 TEL.0256-94-3154
 (弥彦観光協会)
 10:00~16:00
 無休



弥彦周遊マップ

Yahiko Guide Map

越後一宮 彌彦神社のまひなちを歩いて、食べて、癒やされて
浪漫漂々湯のまち弥彦



佐渡島
Sado Island

弥彦山山頂周辺MAP



シーサイドライン
Seaside Line
●野積海水浴場

弥彦山スカイライン
Mt. Yahiko Sky Line

観音寺地区
●弥彦駅より徒歩30分
●上州苑

湯神社 (石薬師様)
●もみじ谷より徒歩15分

もみじ谷
Maple Valley

弥彦駅
Yahiko Station

大鳥居
●弥彦駅から約4km

弥彦山
Mt. Yahiko (634m)

パノラマタワー
Panorama Tower

弥彦山ロープウェイ
Mt. Yahiko Ropeway

越後一宮
彌彦神社
Yahiko Shrine
●弥彦駅より徒歩15分

弥彦温泉街

弥彦競輪場
Yahiko keirin Velodrome
●弥彦駅より徒歩20分

弥彦の丘美術館
YAHIKO HILL ART MUSEUM
●弥彦駅より徒歩20分

城山森林公園

- 観光案内所
- 居酒屋
- 土産物産店
- 写真館
- タクシー乗場
- 旅館・ホテル
- 喫茶店
- 酒販店
- 甘味
- 観光駐車場
- お食事処
- スナック・バー
- 金融機関
- 足湯
- お手洗い

※このイラストマップはデフォルメしており、実際の距離と異なります。

自由に無料でインターネットにアクセスできるサービス「FREESPOT」を設置しており、旅館飲食店などの営業施設や公共施設をはじめ村内の各所でご利用いただけます。

「Go To Travel キャンペーン」開催中 今こそ弥彦で宿泊しよう!!

期間
2021年
1月末まで



「Go To Travel キャンペーン」とは

Point 01
新型コロナウイルス感染症により落ち込んだ旅行需要を喚起するため、宿泊を伴う旅行および日帰り旅行代金の最大5割を国が補助する観光支援策です。



Point 02
補助額の内訳は旅行代金の35%に当たる部分は旅行商品の割引を行い、15%に当たる部分は旅行先の登録加盟店で幅広く利用できる「地域共通クーポン」を発行し、観光地全体の消費を促すことが目的。(上限:1人1泊あたり2万円/日帰り1人1万円)

Point 03
実施期間は2021年1月末までを予定。先行して旅行代金の35%割引からスタートし、地域共通クーポン付きの開始日については9月1日以降に発表。
(※割引上限有り)



Point 04
申込方法は、旅行者はキャンペーンに参加する旅行会社やオンライン予約サイト、宿泊事業者から申し込みを!



Point 05
その他、観光庁は「感染症の状況により、実施地域を絞るなど臨機応変に対応する」としており、旅行者においても運用方針に変更が生じるリスクがあると説明しています。また、予算に達した場合は早期終了する場合があります。

お宿 いろいろ



海の幸中心の京風会席料理は元割烹ならではの美食尽くし。貸切露天風呂は無料で利用可能。『会席プラン』は13,000円+税～。

☎ 弥彦村弥彦946
TEL.0256-94-2026

美味満開 名代家



300年もの歴史を誇り、山海の幸をふんだんに使用した料理が客人を魅了する。貸切風呂「天空」はカップルやファミリーに好評。

☎ 弥彦村弥彦2934
TEL.0256-94-2013

割烹の宿 櫻家

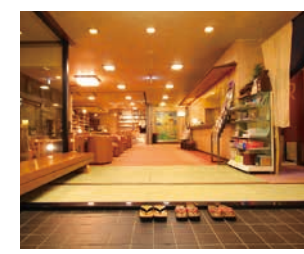

弥彦駅前にある家庭的な温泉宿。大浴場と貸切家族風呂で湯神社温泉が満喫できる。バスチェアなどもあり赤ちゃん連れにも優しい。

☎ 弥彦村弥彦1043-41
TEL.0256-94-2009

ホテルヴァイス



弥彦では唯一、洋食が楽しめる宿。県産食材を取り入れた本格フレンチはツウをうならす美味しさ。美肌の湯と美食を堪能しよう。

☎ 弥彦村弥彦2929
TEL.0256-94-5612

四季の宿 みのや



8階露天風呂からの眺めと約60種類の朝食バイキングが自慢。燕三条イタリアンBIT燕三条本店とのコラボ企画もスタート。

☎ 弥彦村弥彦2927-1
TEL.0256-94-2010

弥彦の奥湯 上州苑



愛犬と一緒に宿泊、食事ができる弥彦山裾の閑静な一軒宿。愛犬用ハンパング(別料金)も好評で宿の前にはミニドッグランも設置。

☎ 弥彦村観音寺494
TEL.0256-94-2114

旅館 清水屋



食事にも定評があり、契約農家が丹精込めて作る自慢のコシヒカリが味わえる。神社側の部屋から望む一鳥居と木々の風景も魅力。

☎ 弥彦村弥彦2921-1
TEL.0256-94-2015

山本館



契約農家で作る野菜や牛肉の焼き物のほか、魚介料理が堪能できるおすすめプランは、平日、週末ともに12,000円+税で提供。

☎ 弥彦村弥彦670
TEL.0256-94-2061

その他のお宿

冥加屋ハウス ☎ 弥彦村弥彦1043-48-3
TEL.0256-94-2135

弥彦館 冥加屋 ☎ 弥彦村弥彦1237
TEL.0256-94-2034

みますや旅館 ☎ 弥彦村弥彦1222-1
TEL.0256-94-2109

押さえておきたい！ 5つのリニューアルポイント

1日中、快適に過ごせるスポットにリニューアル！



私のオススメはここ！

教えてくれるのはこの方
弥彦競輪場
渡邊さん

元競輪選手が
ラーメン店をオープン



POINT
04

靴を脱いでくつろげる
キッズスペース



POINT
05



弥彦競輪場
弥彦村大字弥彦2621
tel.0256-94-2066
P2,000台
<http://www.yahikokeirin.com/>



POINT
01

VIPな雰囲気の中くつろげる
新ロイヤルルーム



POINT
02

大型モニターで観戦できる
セダーハウスもきれいに！



POINT
03

宝光院食堂も
リニューアル

弥彦競輪場が リニューアルオープン！



弥彦競輪場

ママとキッズも楽しめる施設に！！

弥彦競輪場が7月にリニューアルを敢行し、より快適に過ごせる施設に生まれ変わった。車券購入や大型モニターをしながら屋内で過ごせるセダーハウスには、キッズスペースと授乳室が完備されたほか、ラーメン店もオープン。また、入場ゲートをくぐつてすぐのところに来た4階建ての新観覧席2階の新ロイヤルルームは、豪華ホテルのラウンジのような佇まいが印象的。利用料2000円で1日中ゆったりと楽しむことができる。マークシート形式の車券は1000円から購入でき、初心者も簡単に安心。選手の息づかいや自転車が走り抜けるスピード感があじわるスタンドなら観戦無料。手に汗にぎるハラハラ、ドキドキのレースを生で体感しよう。



初めて競輪場に行ってきました



鈴木さん
親子

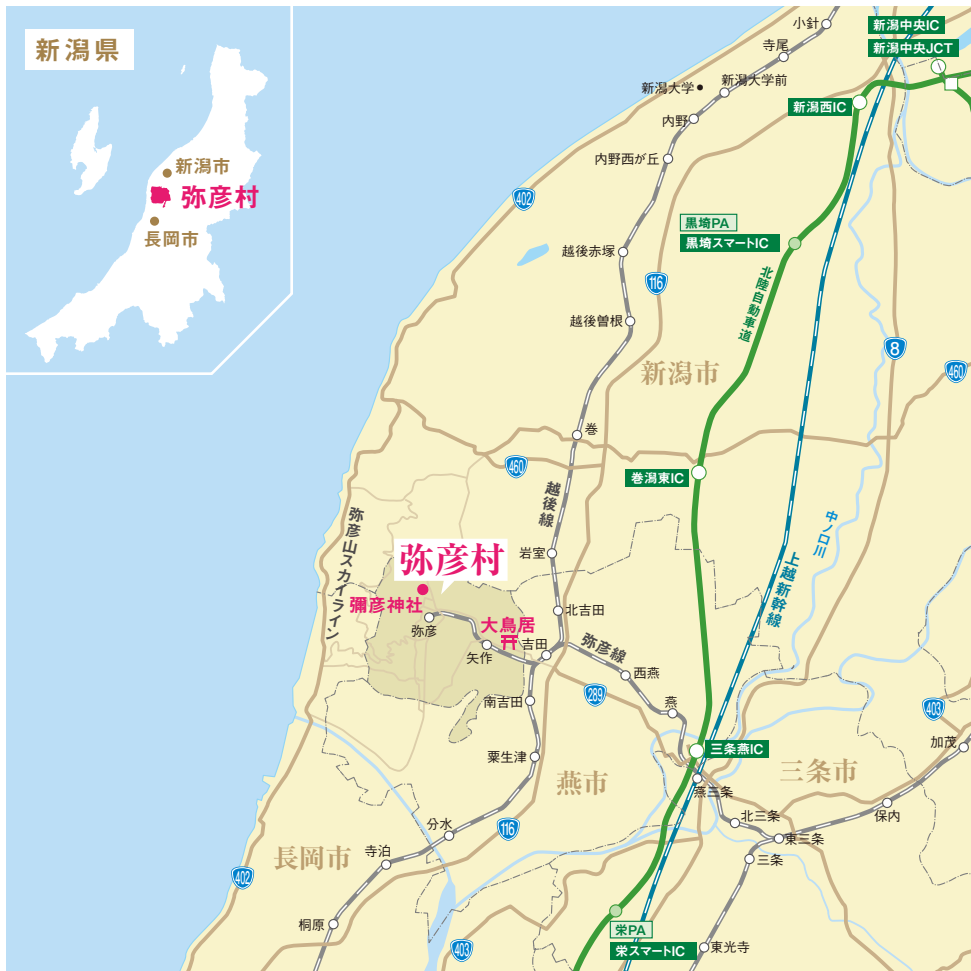

車でのアクセス 彌彦神社までの所要時間

高速をご利用の場合

- 三条燕ICから 約**25**分
- 巻潟東ICから 約**25**分
- 中之島見附ICから 約**35**分

一般道をご利用の場合

- 新潟市街から 約**60**分
- 長岡市街から 約**60**分

飛行機でのアクセス

- 大阪・名古屋から新潟空港まで約1時間
※新潟空港から新潟ウエストコーストライナー
(事前予約制乗合タクシー <https://www.niigatawestcoast.jp>)で彌彦神社まで約1時間

列車でのアクセス

JR弥彦線終着「弥彦駅」下車

- **JR上越新幹線**をご利用の場合
「燕三条駅」下車後弥彦線へ乗り換え(東京⇄燕三条 約2時間)
- **JR北陸新幹線**をご利用の場合
「上越妙高駅」下車後えちごトキめき鉄道・信越本線・越後線を経て「吉田駅」下車後弥彦線へ乗り換え
- **JR越後線**をご利用の場合
「吉田駅」下車後弥彦線へ乗り換え

弥彦村のホットなニュースをお届けします！



新ご当地キャラクターが誕生!! 名前は「ミコぴよん」に決定

6月発行の弥彦村広報紙で表紙デビューをした新ご当地キャラクター。その時点ではまだ名前はなく、弥彦村は「うさ玉」「ひこ姫」など、5つの案を示した上で、どれがふさわしいかを公募。弥彦村内外から投票を集めた結果、最も多く票を集めたのが、「ミコぴよん」。ミコぴよんは弥彦のうさぎ伝説に登場する「良幸餅(うさち

もち)」がモチーフとなっており、弥彦村に人を引き寄せるといふ願いを込め、耳には人と人を結びつけるという意味のある水引をあしらった縁起の良いファッションスタイル。着せ替えて巫女(みこ)風と、はっぴの2種類の衣装が用意されている。彌彦神社や弥彦温泉街で見かけたら、気軽に声をかけてね!!

2020
9/12
スタート

にしかんを
ぐる〜んと
バスで周遊。
弥彦延伸&
双方向運行で
さらに便利に！

YAHIKO YAMURO
NIIGATA
WEST
COAST



やひこ千年物語

2020 AUTUMN



- 三笠屋製菓
- 分水堂 菓子舗
- 菓子処 西山製菓
- うさぎ家
- sweets shop 3 o'clock
- なごみや

温泉街から
ぐる〜んと
旅気分！



にしかん観光周遊
ぐる〜んバス

運行期間：9/12～12/27の土日

1回乗車
1名さま **¥200** (小学生¥100)
未就学児無料

1日
フリーバス **¥500** (小学生¥250)
未就学児無料
(車内しむむを枠で販売)

観光のことなら

岩室温泉観光協会 Tel.0256-82-5715 巻観光協会 Tel.0256-72-8736 (一社)弥彦観光協会 Tel.0256-94-3154

バス運行のことなら

弥彦村役場観光工商課 Tel.0256-94-1025 新潟市西蒲区産業観光課 Tel.0256-72-8417



おトクな
お値段

新潟空港⇄岩室・弥彦 新潟ウエストコーストライナー

《事前予約制》
片道1名さま **¥2,000**
小学生：¥1,000
未就学児：無料
通常片道約13,000円

往路13:00 新潟空港発
復路10:00 弥彦・岩室発

前日12時までに要申込
お問合せ：岩室観光協会(上記)



niigatawestcoast.jp

価格は税込です

For more info on Yahiko
更多旅遊詳情



English 中文 日本語

<https://www.e-yahiko.com>

発行/弥彦村・弥彦観光協会 制作/株式会社第一印刷所・株式会社ジヨウフルタウ
TEL.0256-94-3154 9:00～17:00 〒959-0323 新潟県西蒲原郡弥彦村弥彦971-4 <https://www.e-yahiko.com>